

한국을 넘어 세계의 대학으로! 글로벌사이버대학교



글로벌사이버대학교
GLOBAL CYBER UNIVERSITY

입학상담 1577-1786

K-컬처 선도 인성 일류 대학
한국을 넘어 세계의 대학으로!!

BTS UNIVERSITY
BTS모교

5無

일류

나이 제한 없이
장소 상관 없이
시간 부담 없이
금전 부담 없이
배경 제한 없이

몸과 마음의 건강이 있는
일류 대학을 향해 나아가는 대학

Why GCU(Global Cyber University)

교육부 인가 정규 4년제 대학교

국가장학금 가능 대학

최대 2개 학위

복수전공 부전공 연계전공 융합전공

최대 전액 등록금 지원

국가장학금은 물론 자체 장학금을 통해 모든 학생에게 장학금 지급

대한민국이 인정한 대학

국가기관장 표창 및 수상 다수

조기졸업 및 대학원 진학 상담

100% 온라인 강의 및 시험

수업/과제/시험 100% 온라인 진행



2022년 '한국의 영향력 있는 CEO' 인재경영부문 3년 연속 선정 / TV조선
교육부총리 표창장 수여
보건복지부장관상 수상

2021년 과학기술정보통신부 장관상 수상 (R&D 부문)
대한민국 창조경영 대상(R&D 경영부분) / 중앙일보
교육부 'DNA 융합 단기교육과정 개발 사업' 선정

2020년 여성가족부 장관상 수상(가족친화 부문)
'한국의 영향력 있는 CEO' 인재양성부문 선정 / 조선일보
국민공감캠페인 교육서비스 부문 수상 / 동아일보
K-MOOC 자율참여 강좌 선정 대학 승인
K-교육 한류선도 국내최초, 해외대학과 원격과목 학점 교류
(인도네시아 비누스대학, 인도 힌두스탄 공과대학)
과학기술정보통신부 '인공지능 학습용 데이터 구축 사업' 선정
교육부 콘텐츠 개발사업 선정 (성인학습자 직업직무역량강화)

2019년 한국산업안전보건공단 안전문화 확산 공모사업 선정
교육부 콘텐츠 개발사업 선정 (성인학습자 직업직무역량강화)

2018년 엘살바도르 국가 최고상 '호세 시메온 카냐스' 수상
한국산업보건공단 최우수상 수상





한국을 넘어 세계의 대학으로

글로벌사이버대학교 모집요강

- 학과 소개
- 국가장학금 안내
- 입학절차 안내
- 모집요강 안내



휴먼테크 창의융합계열

통합심리치료대학

뇌기반감정코칭학과
명상치료학과

글로벌문화예술대학

방송연예학과
미디어콘텐츠창작학과
실용영어학과
글로벌K문화(연계전공)
시콘텐츠(연계전공)

뇌교육대학

뇌교육학과
브레인트레이닝학과
치매전문케어(연계전공)

휴먼라이프대학

동양학과
선도문화학과
상담심리학과

사회복지학부

노인복지(전공트랙)
상담 및 건강복지(전공트랙)
복지시설경영(전공트랙)
가족복지(전공트랙)
치매전문케어(연계전공)

스포츠건강학부

스포츠지도(전공트랙)
운동처방 및 관리(전공트랙)
뷰티 & 건강코칭(전공트랙)
요가 및 필라테스(전공트랙)
실버케어(치매전문케어 연계전공)

경영학부 재테크·마케팅학과

재테크 경영(전공트랙)
마케팅 경영(전공트랙)
120세 경영(전공트랙)

시드론학부

시컴퓨터정보통신(전공트랙)
시메타버스(전공트랙)
시드론(전공트랙)
시방과후교사(전공트랙)
시콘텐츠(연계전공)

통합심리치료대학

뇌기반감정코칭학과

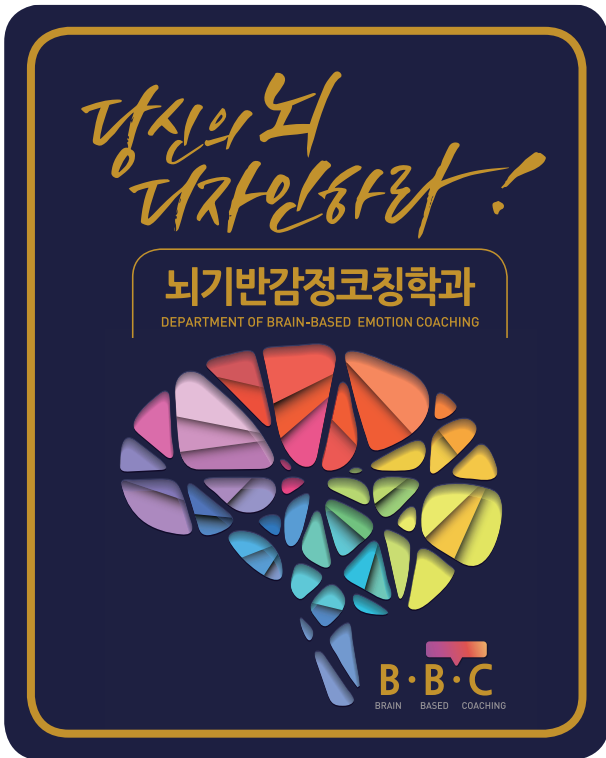

취득학위 : 상담심리학사(연계전공 : 치매케어학사)

💡 관련자격증 및 수료과정

국가자격증 : 임상심리사 2급, 청소년상담사 3급, 직업상담사 2급, 브레인트레이너

민간자격증 : 심리상담사, 감정노동관리지도사, 직무스트레스관리전문가1급과 2급, NLP프랙티셔너, 뇌기반감정코칭전문가 수료 등

학과소개

뇌기반감정코칭학과는 뇌와 감정의 원리를 이해하고, 심리치료에 적용할 수 있는 감정코칭 전문가, 상담심리 전문가를 양성하는 학과입니다.

뇌기반감정코칭학과에서는 뇌를 활용하여 감정을 조절하고 관리하는 실용적인 감정코칭을 배우고, 실무 중심의 상담코칭 교육과정과 실습 및 공인된 자격증을 갖추고 졸업할 수 있도록 지원하여 임상 현장에서 요구하는 전문성을 갖춘 정신건강 전문가를 양성하는데 주력하고 있습니다.

학과 입학문의 02-2160-1161

명상치료학과



취득학위 : 명상치료학사

졸업 후 진로

창업 (명상센터 상담센터)	취업 (보건교육활동, 정신건강 증진 상담원, 산림치유 프로그램 운영)	자기치유 자기성장 감정조절	국내·해외 대학원 진학	국가자격증 활용한 전문 교육활동 (보건교육사, 산림치유지도사)
----------------------	--	----------------------	-----------------	--

💡 관련자격증 및 수료과정

보건교육사(3급), 산림치유지도사(2급)

학과소개

명상은 심리치료와 융합 적용되어, 심리장애의 재발 가능성을 낮추었고, 다루기 어려운 심리장애들의 치료 가능성을 열어주었습니다. 더하여 명상치료는 인간 뇌의 잠재된 능력 개발에도 활용될 수 있습니다.

명상치료는 명상과 심리치료를 통합하여 몸과 마음 그리고 뇌의 건강을 위하여 효과적으로 활용될 수 있습니다. 명상치료는 21세기 정신 건강 분야를 새롭게 리드하고 있습니다.

학과 입학문의 02-2160-1158

글로벌문화예술대학

방송연예학과



취득학위 : 문화예술학사

💡 관련자격증 및 수료과정

대중가수 / 보컬트레이너 / 싱어송라이터 / 연주자 / 작곡가 / 음악프로듀서 / 평론가 / 공연제작자 / 음악교육자 / 음악감독 / 연극, 영화, 방송, 뮤지컬, CF연기 / 리포터 / VJ / 모델 / 쇼호스트 / 성우 등

학과소개

방송연예학과는 한류문화의 세계화에 일익을 담당할 전문 아티스트를 육성하며 현대 뉴미디어 세계에서 필요로 하는 대중예술의 적합한 기능과 예술정신을 배우는 학과입니다.

방송연예학과는 지난 10여년간 한국문화의 세계화를 기치로 내건 학교의 슬로건에 따라 BTS 등 한국 대중문화의 세계화를 선도하는 인재를 양성하는데 주력하고 있습니다.

학과 입학문의 02-2160-1171, 1172

미디어콘텐츠창작학과



취득학위 : 문화예술학사

전문 트랙별 졸업 후 진로

콘텐츠 제작 트랙 : 영상편집 제작, 방송 연출, 전자책 개발제작, 광고 홍보 PD

창작 스토리텔링 트랙 : 웹소설/웹툰 작가, 영화 시나리오/드라마 작가, 문화 스토리텔링, 출판 작가

1인 크리에이터 트랙 : 1인 미디어 방송 제작, 1인 출판 기획, 문화예술 창작 기획, 문화상품 제작

문화 기획 트랙 : 축제기획자, 이벤트기획자, 문화상품 개발자, 문화 마케터, 지역 스토리텔링기획자, 지역관광콘텐츠 개발자, 지역 문화해설사

💡 관련민간자격증

문화이벤트기획전문가/미디어크리에이터전문가

학과소개

미디어콘텐츠창작학과는 글로벌 시대에 한국문화와 철학을 기반으로 세계 무대에 진출하여 활동할 인재를 양성하는 전공으로서, 한국의 대중문화콘텐츠를 미디어 기술을 활용, 글로벌 K-문화를 선도하는 전문교육과정을 운영합니다.

학과 입학문의 041-415-6174

글로벌문화예술대학
실용영어학과

실용영어학과
Department of Practical English



**글로벌 시대를 선도할
영어전문가의 꿈에 도전해 보십시오**

취득학위 : 실용영어학과 영어학사

💡 관련자격증 및 수료과정

GCU TESOL, 영어독서지도사, 영어뮤지컬지도사, 영어방과후지도사, 전방위 교육과정을 통해 OPIC · IELTS · TOEIC 시험을 대비할 수 있습니다.

학과소개

급변하는 세계화 시대에서 영어 전문지식과 실제 의사소통능력은 글로벌 인재의 필수 조건입니다.

실용영어학과에서는 모든 학생들이 다양한 분야와 실무 현장에서 두각을 나타내는 우수한 미래 전문 인력으로 성장할 수 있도록 실용적인영어 교육 프로그램으로 교과과정을 구성하고 있으며 언어능력, 의사소통능력, 국제 감각을 갖춘 글로벌인재를 양성합니다.

학과 입학문의 02-2160-1166

휴먼라이프대학
동양학과

동양학과
Department of Oriental Studies

전통문화와 현대과학의 만남!
21세기형 예측학 전문가 양성과정



취득학위 : 동양학사

💡 관련자격증 및 수료과정

명리상담사, 풍수설계사, 작명상담사, 타로명리상담사

학과소개

동양학과는 조상의 빛난 얼을 오늘에 되살리는 실용 학문으로 선조들의 지혜를 현시대의 문제해결에 적극 활용하여 널리 인간에게 유익함을 주는 것을 목적으로 합니다.

동양학과는 사주명리, 풍수지리, 천문예측의 전통사상과 현대학문의 융합으로 삶의 과제에 명쾌한 해결책을 제시하는 동양술수학 전문가를 양성합니다.

우리 전통의 예측학의 학문적 수준을 드높이고 학생 개개인의 사회적 성공을 보장하며 학술 적용을 세계적으로 확장함으로써 전통문화의 위상을 드높이고자 합니다.

학과 입학문의 02-2160-1182, 1183, 1184

휴먼라이프대학

선도문화학과



취득학위 : 문학사

💡 관련자격증 및 수료과정

박물관 및 미술관 준학예사(국가자격증)
한국사능력검정시험(1급, 2급, 3급)
한국어 교원 자격증(국가자격증)
문화관광해설사
힐링명상지도사

학과소개

한 철학과 천지인 사상을 바탕으로 인간 영혼의 완성인 개인의 완성을 이루고 전체의 완성이로 나아가는 데 필요한 학문적 지식과 소양을 갖추어 한국인으로서 자긍심을 갖고 인류사회에 기여할 수 있는 인재를 양성하며, 한민족의 하늘관, 천손문화를 이론수업 및 체험(선도수행 등)을 통해 알려주는 학과입니다.

선도문화는 흥익인간 이화세계라는 한민족의 건국이념에서 비롯된 것으로 사람이 사람으로 태어나서 인간답게 살아가는 길을 알려주는 문화로 미래를 이끌어 갈 전통문화 전문인력을 양성합니다.

상담심리학과

상담심리학과

Department of Counseling Psychology

입학에서 졸업 후까지

글로벌사이버대학교 상담심리학과는 학문적 우수성, 학생 중심 교육, 연구 경험, 사회 기여를 통해 심리 상담 분야의 미래 전문가를 양성하고, 현대 사회에서 발생하는 다양한 문제에 대한 해결책을 제공하기 위해 노력하고 있습니다.

취득학위 : 상담심리학사(연계전공 : 치매케어학사)

💡 관련자격증 취득지원

청소년상담사 3급
임상심리사 2급
전문상담사 2급(한국상담학회)
상담심리사 2급(한국상담심리학회)
그림책 미술심리상담사(리틀마누)
예술심리상담사 2급(한국임상치유예술학회)

학과소개

상담심리학과는 정신건강, 성격, 발달, 교육, 진로 선택, 직업 적응, 가족 문제, 부부 문제, 아동/청소년 문제, 개인적 성장 등 다양한 분야의 상담에 요구되는 과학적 이론과 상담 활용 능력증진을 위한 사이버교육을 실시하고 오프라인 자격증 스터디, 상담 경험 및 실습 기회 제공과 상담 인턴십을 통해 사회에서 필요로 하는 능력 있는 상담심리전문가를 양성합니다.

뇌교육대학

뇌교육학과



취득학위 : 뇌교육학사(연계전공 : 치매케어학사)

💡 관련자격증 및 수료과정

보육교사 국가자격, 국가공인 브레인트레이너, 국제뇌교육전문지도사, 뇌교육지도사 등

학과소개

뇌교육학과는 인간 뇌의 올바른 활용과 계발에 관한 뇌교육의 철학, 원리, 방법론을 배우는 대표 학과입니다.

21세기는 자기계발의 시대이며, 자기역량강화의 열쇠는 뇌의 올바른 활용에 있습니다. 뇌교육전공에서는 뇌융합학문 이론을 바탕으로 몸과 마음의 상호 관계 속에서 신체적 자신감, 감정조절 향상, 의식 확장성을 이끌어내는 전문지식과 체계적인 훈련을 습득합니다.

학과 입학문의 02-2160-1155, 1156

브레인트레이닝학과

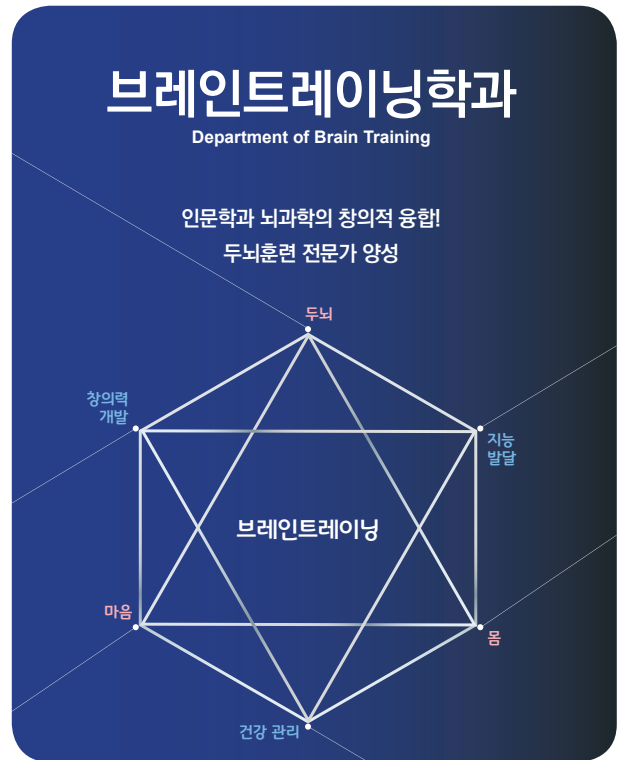

취득학위 : 이학사(연계전공: 치매케어학사)

💡 관련자격증 및 수료과정

- * 브레인트레이너(국가공인)
- * 사회조사분석사2급(국가자격증)
- * 난독증임상전문지도사(민간자격)

학과소개

인지과학, 심리학, 두뇌훈련 분야 국내 최고의 교수진들과 함께 치매예방과 정신건강 관리, 인적자원개발, 심리상담 및 교육훈련 장면에서 응용할 수 있는 지식과 경험을 갖출 수 있는 교육 과정을 준비하였습니다.

다음과 같은 분야에 관심 있는 분께 브레인트레이닝학과 입학 을 권합니다.

- * 뇌파 신호로 치매의 발달 가능성을 측정하기
- * 정신건강(스트레스, 우울, 불안, 근심 걱정)에 대한 효과적인 대처와 관리 방법
- * 두뇌 관련 유일한 국가공인 자격, 브레인트레이너
- * 몸과 마음 건강관리의 직업적 활용 기회

학과 입학문의 02-2160-1157

사회복지학부

사회복지학부

Department of Social Welfare

사회복지 + 노인복지 + 건강복지
= 융합복지시대를 이끈다!



전공트랙

- 노인복지 : 초고령사회를 이끌어 나갈 노인복지전문 인력양성
- 상담 및 건강복지 : 상담 및 라이프코칭을 실천하고 몸, 마음 정신건강관련 헬스케어 복지서비스를 제공하는 전문가 양성
- 복지시설경영 : 사회복지시설경영 전문가 양성
- 가족복지 : 가족(아동, 청소년)복지 전문가 양성
- 치매전문케어연계전공(치매케어학사학위)

취득학위

사회복지학사(치매케어학사학위와 동시취득 가능)

💡 자격증 및 수료증

사회복지사2급, 건강가정사, 평생교육사, 실버전문복지사, 청소년상담사3급, 브레인트레이너, 복지심리상담사, 복지시설경영자과정, 라이프코칭지도사, 헬스케어관리사, 치매케어지도사

학부소개

인간의 생존·자존·공존을 실천하기 위하여 사회복지학부는 휴먼 서비스를 실천하는 사회복지전문 인력 양성을 목표로 합니다.

학부 입학문의 041-415-6158

경영학부 재테크·마케팅학과

경영학부 재테크·마케팅학과

Department of Practical management

GCU 경영학부 재테크·마케팅학과에서
여러분의 자기인생설계! 자기인생디자인을
함께 만들어 갑니다.

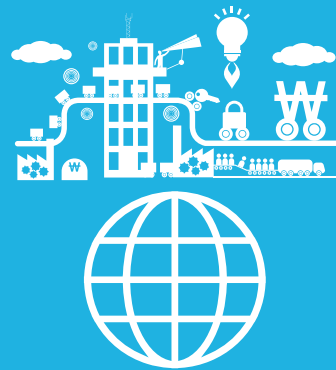

전공트랙

- 마케팅 경영 (Marketing Management)
- 재테크 경영 (Investment techniques Management)
- 120세 경영

취득학위 : 경영학사

💡 관련자격증 및 수료과정

유통관리사, 텔레마케팅관리사, CS Leaders(관리사), 공인중개사, 경영지도사(마케팅, 인적자원관리) 등

학과소개

우리는 120세 인생을 위한 여행 중입니다. 120세 여행 중 경험만에 의지하는 여행자가 아닌, 지도를 볼 줄 아는 여행자가 되는 것이 중요하다고 생각합니다.

재테크·마케팅학과는 여러분의 제2의 인생 설계! 인생 디자인! 을 하는데 필요한 지도와 같은 큰 역할을 할 것으로 기대합니다.

저희 재테크·마케팅학과에서는 우수한 교수진과 알찬 교과과정으로 보다 알찬 인생의 여행, 성공적인 인생여행이 될 수 있도록 여러분들을 안내하고 노력을 아끼지 않을 것입니다.

학부 입학문의 041-415-6176

스포츠건강학부

스포츠건강학부

Department of Sports & Health

21세기는 스포츠복지시대
헬스케어 & 라이프코칭 전문가

100% 온라인 과정으로 체육학사 학위 취득

전공트랙

- **스포츠지도 트랙** : 전문성과 자격증을 갖춘 스포츠지도자 양성
- **운동처방 및 관리 트랙** : 지식과 실무를 겸비한 최고의 운동 처방사 양성
- **뷰티 & 건강코칭 트랙** : 몸과 마음의 균형, 일상에서의 건강과 활력을 증진시켜주는 건강코칭사 양성
- **요가 및 필라테스 트랙** : 몸을 통해 내면의 세계로, 차원이 다른 필라테스 강사양성 (산학협력기관-센트리얼필라테스 연계교육운영)
- **실버케어 트랙** : 100세 시대! 준비된 인재! 실버전문지도자 양성

취득학위

체육학사(치매케어학사 동시취득 가능)

국가자격증

건강운동관리사, 1급/2급 생활스포츠지도사, 노인스포츠지도사, 유소년스포츠지도사

민간자격증

건강생활관리지도사, 테이핑건강관리사, 체형운동지도사, 뷰티 이어상담사, 걷기지도사 노인인지놀이지도사

학부 입학문의 **041-415-6169**

시드론학부

시드론학부

School of AI Drone

'AI+X' 시대를 선도하는 **시드론학부**에서는
4차 산업혁명이 가져올 미래를 함께 준비해 갑니다.

시드론학부, 미래를 위한 교육 플랫폼!

시드론학부는 4차 산업혁명과 연계된 사회적 변화 및 미래 산업수요에 대비하여, 다가오는 'AI+X' 시대를 이끌어 나갈 핵심 인재 양성을 목표로 하고 있습니다.

'AI+X' 인재 양성 교육 프로그램

시드론학부는 'AI+X' 인재 양성을 위해 컴퓨터공학의 핵심 이론과 지식을 기반으로 AI, 빅데이터, 메타버스, VR/AR/XR, 드론 등 4차 산업혁명 신기술 분야에 대한 융합 교육 프로그램을 제공합니다.

취득학위 : 공학사

전공트랙

- **시컴퓨터정보통신** : AI 전문가 양성
- **시메타버스** : 메타버스 전문가 양성
- **시드론** : 드론 전문가 양성
- **시방과후교사** : 방과후교사 양성

관련자격증 및 수료과정

- **국가기술 및 국가공인 자격** : 정보처리기사, 빅데이터분석기사, 드론자격증
- **민간자격** : AI코딩지도사, 메타버스교육사, SW코딩자격

학부 입학문의 **02-2160-1148 / 041-415-6150**



연계전공

연계전공이란 본교의 모집단위 설치전공은 아니지만 둘 이상 학과의 교육과정을 연계하여 새로운 교육과정을 편성 및 운영하는 전공으로 우리 학교 다전공 이수제도 중 하나이며, 연계전공을 이수하고자 하는 학생은 졸업요건을 충족하면 복수학위를 취득 할 수 있습니다.

치매전문케어(연계전공)

Interdisciplinary major of Dementia special care

학과 소개내용

치매예방과 치매케어는 향후 한국복지사회의 중대한 과제입니다.

본 전공에서는 치매예방, 치매조기발견 그리고 치매환자와 치매가족의 돌봄을 위한 복지실천전문인을 배양하여 궁극적으로 건강한 복지사회를 구현하는데 이바지하고자 합니다.

주관/참여학과 : 사회복지학부/뇌교육학과/브레인트레이닝학과/상담심리학과/스포츠건강학부/뇌기반감정코칭학과

취득 학위 : 치매케어학사

글로벌K문화(연계전공)

Interdisciplinary major of Global K culture

학과 소개내용

글로벌K문화 전공은 한국의 흥익철학을 기반으로 지구경영을 실천하고자 세계 무대에 진출하여 활동할 인재를 양성하는 전공으로서, 미래 글로벌 공동체 사회가 요구하는 글로벌 신한류 리더 양성을 지향합니다.

주관/참여학과 : 미디어콘텐츠창작학과 / 실용영어학과

취득 학위 : 문학사

AI콘텐츠(연계전공)

Interdisciplinary major of AI Contents

학과 소개내용

AI콘텐츠 전공은 AI 기술과 창작 분야를 융합하여 창의적이고 혁신적인 콘텐츠를 제작할 수 있는 AI 프롬프트 엔지니어, AI 창작 전문가를 양성합니다.

주관/참여학과 : AI드론학부 / 미디어콘텐츠창작학과

취득 학위 : 예술공학사



국가장학금 안내

※ 교육부 입학금 정책변경으로 한국장학재단 실입학경비 신청 필수(홈페이지 내 국가장학금 통합신청하기 메뉴)
대한민국 국적을 소지한 대학생이면 누구나 신청 가능하며 학기당 최소 175만원(소득 8분위)에서 최대 260만원까지 국
가가 무상 지원(국가장학금 수혜 대상이면 0원으로 학사학위 취득 가능!)

소득분위별 1학기 최대 국가장학금 지원 금액

소득 분위	월 환산소득(소1)	한 학기당 최대 지원금액	글로벌사이버대학교 재학 중 개인부담 금액(한 학기)
기초생활수급권자	-	3,500,000원	0원
1분위	~ 1,620,289원(이하)	2,600,000원	
2분위	~ 2,700,482원(이하)	2,600,000원	
3분위	~ 3,780,675원(이하)	2,600,000원	
4분위	~ 4,860,868원(이하)	1,950,000원	
5분위	~ 5,400,964원(이하)	1,950,000원	
6분위	~ 7,021,253원(이하)	1,950,000원	
7분위	~ 8,101,446원(이하)	1,750,000원	
8분위	~ 10,801,928원(이하)	1,750,000원	

- 소득분위(구간)값은 '월 소득인정액'으로 소득과 재산을 소득으로 환산한 금액의 합계임
- (주) 통계청 '소득 10분위별 가구당 가계수지' 분위별 경계값 적용
- 소득분위 합산대상 : 미혼자(본인+부모), 기혼자(본인+배우자)
- 소득분위 합산범위 : 표준보수월액, 소득정보, 재산정보(부동산, 전월세등), 자동차정보, 경제활동 지수 등
- 소득분위별로 학기당 등록금 범위(입학금+수업료)를 초과하지 않는 범위 내에서 일정액을 지원
- 신입인 첫 학기 적용, 두번째부터는 직전학기 성적 100점 만점의 80점 이상인 경우 혜택을 받음
- 차상위 계층은 1분위 위주로 간주
- 한국장학재단 홈페이지를 통해 정확한 안내를 확인 후 신청해야 함



입학절차 안내





모집요강 안내



I. 신·편입학 모집 안내

- | | |
|------------------------|---------------------------|
| 1. 공통 지원 자격 및 인정 학점 13 | 7. 정원 외 특별전형 제출서류 18 |
| 2. 세부 유형별 지원 자격 13 | 8. 전형료 및 수업료 20 |
| 3. 모집 인원 14 | 9. 입학 장학 선정기준 및 혜택 20 |
| 4. 모집 일정 15 | 10. 추가합격자 선발 21 |
| 5. 전형 방법 16 | 11. 유의 사항 21 |
| 6. 공통 제출서류 17 | 12. 학업계획서 및 학업적성평가 가이드 22 |

II. 시간제등록생 모집 안내

1. 지원 자격 23
2. 모집 인원 23
3. 모집 일정 23
4. 전형 방법 24
5. 제출 서류 25
6. 전형료 및 수업료 25
7. 유의 사항 25



... I. 신·편입학 모집 안내

01 공통 지원 자격 및 인정 학점

학년	공통 지원 자격	인정학점
1학년 신입학	① 고등학교 졸업(예정)자 ② 고등학교 졸업학력 검정고시 합격자 ③ 법령에 의하여 위 1호와 동등한 학력이 있다고 인정되는 자	
2학년 편입학	① 전문대학 졸업자 및 법령에 의하여 이와 동등한 학력이 있다고 인정되는 자 ② 4년제 대학교에서 2학기 이상 수료하고 35학점 이상을 취득한 자 ③ 학점인정 등에 관한 법률에 의거, 35학점 이상을 취득한 자	관계법령 및 학칙에 따름
3학년 편입학	① 전문대학 졸업자 및 법령에 의하여 이와 동등한 학력이 있다고 인정되는 자 ② 4년제 대학교에서 4학기 이상 수료하고 70학점 이상을 취득한 자 ③ 학점인정 등에 관한 법률에 의거, 70학점 이상을 취득한 자	

02 세부 유형별 지원 자격

- 가. 학생의 특별한 경력 등을 고려하여 합리적 차원에서 특별전형을 실시함
 나. 공통 지원 자격을 만족하는 자로서 아래 조건을 만족해야 함

전형유형	지원 자격
일반 전형	공통 지원 자격

계속

특 별 전 형	산업체 위탁	본교와 위탁교육계약 체결을 맺은 산업체에 재직 중인 자 (원격대학협의회와 협약된 기관 포함)
	군 위탁	「군위탁생 규정」 제4조에 따라 임명된 군인으로서 각 군 본부 참모총장 및 교육부장관의 추천을 받은 자
	재외국민 및 외국인	교포자녀, 외국군무자 자녀, 외국국적 취득 외국인 ※ 입학 홈페이지에서 세부요건을 반드시 확인
	특수교육대상자	장애인 등 특수교육 대상자로서 우리 대학 수강(학)이 가능한 자
	북한이탈주민 및 외국인	북한이탈주민 등록자로서 고등학교 학력인정증명서(또는 학력인정통보 공문) 발급 가능자 및 부모가 모두 외국인인 외국인
	재외국민 및 외국인 (외국 전교육과정)	외국에서 초·중·고 교육과정을 전부 이수한 재외국민 및 외국인 ※ 입학 홈페이지에서 세부요건을 반드시 확인
	기초생활수급대상자	「국민기초생활보장법」 제2조 제1호에 따른 (전체)수급권자 및 같은 조 제10호에 따른 차상위계층 혹은 「한부모가족지원법」 제 5조 및 제5조의2에 따른 지원대상자

03 모집 인원

가. 1학년 신입학

(단위 : 명)

모집 단위	대학 및 학과(부)		정원내 일반 전형	정원의 특별전형							소계
				위탁생		재외 국민 및 외국인	특수 교육 대상자	북한 이탈 주민 및 외국인	재외 국민 및 외국인 (외국 전교육 과정)	기초 생활 수급 대상자	
				산업체 위탁	군 위탁						
휴먼 테크 창의 융합 계열	통합심리치료 대학	뇌기반감정코칭학과	660	132	132	13	33	33	33	36	412
		명상치료학과									
	뇌교육대학	뇌교육학과									
		브레인트레이닝학과									
	글로벌문화 예술대학	방송연예학과									
		미디어콘텐츠창작학과									
		실용영어학과									
	휴먼라이프 대학	동양학과									
		상담심리학과									
		선도문화학과									
	사회복지학부										
	스포츠건강학부										
	경영학부	재테크·마케팅학과									
	시드론학부										
합계			660	132	132	13	33	33	33	36	412

※ 입학지원은 학과, 학부 단위에서 선택 가능



나. 2학년 편입학

(단위 : 명)

모집단위	학과		정원내 일반전형
휴먼테크창의융합계열	통합심리치료대학	상담심리학과	314
		뇌기반감정코칭학과	
		명상치료학과	
	뇌교육대학	뇌교육학과	
		뇌인지훈련학과	
	글로벌문화예술대학	방송연예학과	
		미디어콘텐츠창작학과	
		실용영어학과	
	동양학대학	동양학과	
	사회복지학부		
	스포츠건강학부		
	실용경영학부		
	시미래융합학부		
합계			314

※ 선도문화학과는 2024학년도 신설 학과로서 2학년 편입학 모집 미 실시
 ※ 계열명 및 계열소속학과는 2023 년도 모집 기준이며, 결원에 대한 선발인원임

다. 3학년 편입학(별도편입)

(단위 : 명)

모집 단위	대학 및 학과(부)		정원내 일반 전형	정원외 특별전형							
				위탁생		재외 국민 및 외국인	특수 교육 대상자	북한 이탈 주민 및 외국인	재외 국민 및 외국인 (외국 전교육 과정)	기초 생활 수급 대상자	소계
				산업체 위탁	군 위탁						
휴먼 테크 창의 융합 계열	통합심리치료 대학	뇌기반감정코칭학과	440	88	88	8	22	22	22	24	274
		명상치료학과									
	뇌교육대학	뇌교육학과									
		브레인트레이닝학과									
	글로벌문화 예술대학	방송연예학과									
		미디어콘텐츠창작학과									
		실용영어학과									
	휴먼라이프 대학	동양학과									
		상담심리학과									
	사회복지학부										
	스포츠건강학부										
	경영학부	재테크·마케팅학과									
	시드론학부										
합계			440	88	88	8	22	22	22	24	274

※ 선도문화학과는 2024학년도 신설 학과로서 3학년 편입학 모집 미 실시
 ※ 입학지원은 학과, 학부 단위에서 선택 가능

라. 3학년 편입학(일반 결원)

(단위 : 명)

모집단위	학과	정원내 일반전형
휴먼테크놀로지계열	사회복지학과	222
	상담심리학과	
	뇌기반감정코칭학과	
	명상치료학과	
	스포츠건강학과	
	뇌교육학과	
	뇌인지훈련학과	
글로벌문화경영계열	시용합학과	120
	방송연예학과	
	미디어콘텐츠창작학과	
	실용영어학과	
	융합경영학과	
동양학과		342
합계		

※ 선도문화학과는 2024학년도 신설 학과로서 3학년 편입학 모집 미 실시
 ※ 계열명 및 계열소속학과는 2022학년도 모집 기준이며, 결원에 대한 선발인원임.

04 모집 일정

가. 1학기 모집일정

절차	일정		주요내용
지원서 제출	1차	2023.12.01.(금) ~ 2024.01.09.(화)	- 입학지원서 인터넷 접수 - 전형료납부(3만원) - 학업계획서 작성, 학업적성평가 응시
	2차	2024.01.24.(수) ~ 02.14.(수)	
서류제출 마감	1차	2023.12.01.(금) ~ 2024.01.10.(수)	- 제출서류는 온라인제출, 등기우편 또는 직접 방문 제출 (마감일 도착분까지 접수)
	2차	2024.01.24.(수) ~ 02.15.(목)	
합격자 발표	1차	2024.01.17.(수) 10:00	- 입학 홈페이지 및 문자(SMS) 안내
	2차	2024.02.21.(수) 10:00	
기본등록금 납부	1차	2024.01.17.(수) ~ 01.22.(월)	- 실입학비용과 기본 수업료(장학금 적용 금액) 납부 - 기한 내 미등록시 불합격 처리되며, 예비합격자 선발에 따라 차순위 합격자 선발
	2차	2024.02.21.(수) ~ 02.28.(수)	
예비합격자 발표 및 등록	1차	2024.01.23.(화)	
	2차	2024.02.29.(목)	
수강신청 및 추가등록금 납부	1차	2024.01.23.(화) ~ 01.29.(월)	- 합격자 수강신청 - 추가 신청된 학점에 대한 추가등록금 납부
	2차	2024.02.21.(수) ~ 02.29.(목)	



나. 2학기 모집일정

절차	일정		주요내용
지원서 제출	1차	2024.06.01.(토) ~ 07.09.(화)	- 입학지원서 인터넷 접수 - 전형료납부(3만원)
	2차	2024.07.20.(토) ~ 08.19.(월)	- 학업계획서 작성, 학업적성평가 응시
서류제출 마감	1차	2024.06.01.(토) ~ 07.10.(수)	- 제출서류는 온라인제출, 등기우편 또는 직접 방문 제출 (마감일 도착분까지 접수)
	2차	2024.07.20.(토) ~ 08.20.(화)	
합격자 발표	1차	2024.07.16.(화) 10:00	- 입학 홈페이지 및 문자(SMS) 안내
	2차	2024.08.26.(월) 14:00	
기본등록금 납부	1차	2024.07.16.(화) ~ 07.18.(목)	- 실입학비용과 기본 수업료(장학금 적용 금액) 납부 - 기한 내 미등록시 불합격 처리되며, 예비합격자 선발에 따라 차순위 합격자 선발
	2차	2024.08.26.(월) 14시 ~ 08.29.(목)	
예비합격자 발표 및 등록	1차	2024.07.19.(금)	
	2차	2024.08.30.(금)	
수강신청 및 추가등록금 납부	1차	2024.07.19.(금) ~ 07.25.(목)	- 합격자 수강신청
	2차	2024.08.26.(월) 14시 ~ 08.30.(금)	- 추가 신청된 학점에 대한 추가등록금 납부

05 전형 방법

가. 전형방법 (모든 전형 동일) : 학업계획서(70점), 학업적성평가(30점)

나. 평가 세부항목 및 배점

항목	평가기준		평가점수	
학업계획서	자기소개	성장배경, 사회경험, 직장경력, 성격 장단점, PC활용능력	20점	70점
	지원동기	대학진학지원 계기, 목적, 학과의 지원동기	25점	
	학업계획	입학 후 학업계획, 졸업 후 진로계획, 향후 전공지식 활용계획	25점	
학업적성평가	대학 수학에 필요한 기초 학습 능력 및 적성		30점	
총점			100점	

다. 작성 방법

- ① 학업계획서는 작성 후 모집 마감일까지 수정 가능
- ② 학업적성평가는 전형료 납부 후 1회 (제한시간 : 60분)에 한해 응시 가능하며 응시 완료 후 재응시 및 수정 불가

라. 전형 평가 원칙

- ① 모집 차수를 기준으로 전형별로 평가하며, 지원자가 모집인원에 미달하여도 대학수학능력이 없다고 판단된 자는 합격대상에서 제외할 수 있음(합격 하한선 : 60점)
- ② 동점자 처리 기준 : 1순위 학업계획서 점수, 2순위 학업적성평가 점수, 3순위 연장자



06 공통 제출서류

가. 최근 6개월 내 발행된 서류만 인정하며, 미제출 시 입학 전형에서 제외함

구분		제출 서류
공통사항		•반명함판(3x4) 사진 1매
1학년 신입학	고교졸업자 / 검정고시합격자	•고교 졸업(예정) 증명서 1부 또는 검정고시 합격증명서 1부
	외국학교 출신자	•고등학교졸업(수료)증명서 및 한글 번역문 (법률사무소 공증) 1부 •학적조회동의서 1부 •학력인정확인서, 아포스티유 확인서 중 택 1부 및 한글 번역문 (법률사무소 공증) 1부
2학년 편입학	4년제 대학 및 전문 대학 출신자	•졸업증명서 또는 수료증명서 1부 (전문대학은 졸업증명서만 제출 가능) •성적증명서 1부
	학점은행제 학습자	•학점인정증명서 1부 (평생교육진흥원 발급) •성적증명서 1부 (평생교육진흥원 발급)
	외국대학 출신자	•졸업(수료)증명서 및 한글 번역문 (법률사무소 공증) 1부 •성적증명서 및 한글 번역문 (법률사무소 공증) 1부 •학적조회동의서 1부 •학력인정확인서, 아포스티유 확인서 중 택 1부 및 한글 번역문 (법률사무소 공증) 1부
3학년 편입학	4년제 대학 및 전문 대학 출신자	•졸업증명서 또는 수료증명서 1부 (전문대학은 졸업증명서만 제출 가능) •성적증명서 1부
	학점은행제 학습자	•학점인정증명서 1부 (평생교육진흥원 발급) •성적증명서 1부 (평생교육진흥원 발급)
	외국대학 출신자	•졸업(수료)증명서 및 한글 번역문 (법률사무소 공증) 1부 •성적증명서 및 한글 번역문 (법률사무소 공증) 1부 •학적조회동의서 1부 •학력인정확인서, 아포스티유 확인서 중 택 1부 및 한글 번역문 (법률사무소 공증) 1부

※ 한국어를 제외한 관련 서류는 한글로 번역·공증하여 별도 제출

※ 학력(교육과정) 인정확인서 발급기관

- 중국 : 공자아카데미 학력인증상담 (02-554-2688)
- 일본 : 대 학 교 - 대사관 영사부 증명담당 (02-739-7400)
전문학교 - 문화원 유학상담 (02-765-3011~3)
- 이외 국가의 경우 : 해당 국가 대사관 또는 영사관에 직접 문의
- 아포스티유 안내 : 외교부 해외안전여행(www.0404.go.kr) 영사서비스 참조

※ 외국 12년 학제 미만 졸업자의 경우, 학년제로 인해 부족한 학교교육과정의 기간만큼은 당해국 대학에서 이수한 과정 기간을 고등학교 과정 이수로 인정 및 관련 서류 제출



07 정원 외 특별전형 제출서류

가. 최근 6개월 내 발행된 서류만 인정하며, 미제출 시 입학 전형에서 제외함
 나. 아래의 전형유형별 제출서류를 포함하여 「공동 제출서류」와 함께 제출해야 함

전형 유형		증빙 서류
위탁생	산업체 위탁	본교와 위탁 교육 계약 체결을 맺은 산업체에 재직 중인 자
		협약된 중앙부처 소속 공무원 등
	군 위탁	군 위탁 추천 인원
재외국민 및 외국인	외국근무자 자녀	교포자녀
		외국근무자 자녀
		외국국적 취득 외국인
특수교육대상자	장애인 등 특수교육 대상자	
북한이탈주민 및 외국인	북한이탈주민	
	부모가 모두 외국인인 외국인	
재외국민 및 외국인 (외국 전교육과정)	외국에서 초·중·고 교육과정을 전부 이수한 자	
기초생활수급자	기초생활수급자 및 차상위계층	

08 전형료 및 수업료

가. 전형료 : 3만원

나. 실입학비용 : 99,000원 (입학 첫 학기에만 납부)

다. 수업료 : 학점당 7만원

신청학점(과목수)	12학점 기준 (4과목)	15학점 기준 (5과목)	18학점 기준 (6과목)	납부방법
수업료 (학기당)	84만원	105만원	126만원	신용카드, 가상계좌

- ① 수업료 안내는 학비감면 및 장학금 지급 적용을 하지 않은 금액임
 - ② 기본 수업료 납부 후, 수강신청 및 장학내용 등에 따라 별도의 공지기간에 추가등록금 납부 및 등록금 환불
 - ③ 외환 송금 시, 해외 송금 수수료(해외송금은행수수료, 국내수취은행수수료)는 본인 부담이며, 실제 국내은행에 입금되는 한화 총액이 상기 명시된 등록금 액수와 정확히 일치해야 함
- ※ 실입학비용 및 수업료는 2023학년도 기준이며, 추후 입학홈페이지 게시 예정

09 입학 장학 선정기준 및 혜택

가. 최근 6개월 내 발행된 서류만 인정하며, 서류제출 마감일 내에 증빙서류를 제출하지 않을 경우, 장학생 선발에서 제외함

장학 구분	선정 기준	장학 혜택	제출 서류	
홍익 장학	본교의 건학이념을 이해하며 이에 부합되는 자	1학년 : 6학기 수업료 20% 2학년 : 4학기 수업료 20% 3학년 : 3학기 수업료 20%	- 학력 서류 외 없음	
방통고 장학	방송통신고등학교 졸업자	1학년 : 6학기 수업료 40%	- 학력 서류 외 없음	
학과장 추천 장학	학과장의 추천을 받은 자	학과별로 확인	- 학과별로 확인	
교수추천 전공 교류·협력 장학	학과 교수의 추천을 받은 자	학과별로 확인	- 학과별로 확인	
특별기관 장학	학교에서 지정한 기관의 추천을 받은 자	기관별로 확인	- 기관별로 확인	
특별 장학	학교 발전 및 홍보에 기여 또는 기여할 것으로 인정된 자(장학위원회 결정에 따름)	재학 중 등록금 전액	- 특별장학추천서	
보훈 장학	본인	국가유공자 본인 및 배우자	등록금 전액면제	-교육지원대상자증명서
	직계 자녀	국가유공자 (손)자녀	(법령에 따름)	-대학수업료등면제대상자증명서 (최근 내역 반영된 서류 제출 필수)
법인 장학	학교법인 한문화학원, 국제뇌교육종합 대학원 대학교 교직원 및 가족('교직원 본인 및 배우자'의 4촌 이내에 한함)	재학 중 수업료 50%	- 재직증명서(교직원) (가족은 가족관계증명서 추가 제출)	
교직원 장학	본교 교직원 및 가족('교직원 본인 및 배우자'의 4촌 이내에 한함)			
제대군인 교육지원 장학	장기복무 제대군인으로, 제대 군인 교육지원 대상자증명서 제출자	8학기 수업료 50% (입학금 포함)	- 제대군인 교육지원 대상자 증명서	

계속



산업체위탁 장학	본교와 위탁교육계약을 체결한 산업체 직원 (협약된 중앙부처 소속 공무원 포함)	협약 내용에 따름	- 위탁교육추천서 - 공적증명서 (중앙부처 공무원은 재직증명서)
군위탁 장학	위탁 추천 인원	협약 내용에 따름	- 위탁교육추천공문 - 복무확인서
재외국민 및 외국인 장학	재외국민 및 외국인, 부모가 모두 외국인인 외국인, 외국 전교육 과정 이수자	재학 중 수업료 30%	- 전형별 자격서류 참조
장애인 장학	장애인 복지법에 의거 장애인으로 등록되어 있는 자	중증 : 재학 중 수업료 50% 경증 : 재학 중 수업료 30%	- 장애인증명서
새터민 장학	국내거주 북한이탈주민	등록금 전액면제 (법령에 따름)	- 교육지원대상자증명서 (최근 내역 반영된 서류 제출 필수)
우정 장학	기초생활수급자 등	재학 중 수업료 40%	- 기초생활수급자증명서 등 해당 서류

※ 입학장학 기준은 2024학년도 신·편입생에 한하며, 별도 기재된 내역 외에는 실입학비용 별도임.

※ 장학 수혜는 1인 1장학을 원칙으로 하되, 교외장학의 경우는 예외로 함.

※ 홍익장학, 방통고 장학, 학과장 추천 장학, 교수추천 전공교류·협력 장학, 특별기관장학의 경우 신입생(홍익장학 2편입생 포함)은 3학년 2학기까지, 3학년 편입생은 4학년 1학기까지 휴학하지 아니하고 매학기 18학점 이상 수강하여야 함.

※ 기타 사항은 본교 장학위원회 결정에 따름.

10 추가합격자 선발

가. 미등록 및 등록금 환불로 인한 결원이 발생할 경우에는 추가합격자를 예비합격자 중에서 전형 성적순으로 선발함

나. 입학지원서 상에 추가합격 통보가 가능한 연락처를 반드시 기재하여야 함 (입학지원서 상에 연락처를 잘못 기재하거나 연락두절로 추가합격 통지가 불가능할 경우에는 차순위 합격자에게 입학기회를 부여하며 어떠한 사유로도 이에 대한 이의를 제기할 수 없음)

11 유의 사항

가. 지원자 유의사항

- ① 학업계획서는 전형료 납부 후에도 지원 마감 시점까지는 수정 가능함.
- ② 입학지원 시 납부하는 전형료는 각 입학 전형 평가 비용이며, 고등교육법 시행령 제42조의3 제2항 및 3항에 해당되는 경우 환불 가능함. 단, 보훈대상자는 전형료를 면제하며 홈페이지를 통해 별도 공지함.
- ③ 제출서류는 서류제출 마감일까지 접수함.
- ④ 입학지원서의 허위기재 및 착오, 누락, 오기로 인하여 발생하는 책임은 지원자 본인에게 있으며, 자격 미달자 또는 부정한 방법으로 지원하거나 이에 협조하여 공정한 학생선발 업무를 방해하는 경우, 합격 또는 입학 무효 처리될 수 있으며 별도의 처벌을 받을 수 있음.
- ⑤ 본교 지원자 및 입학생은 타대학 복수 지원 및 이중 등록(학적)이 가능함. (타 대학에서의 복수지원 및 이중 등록(학적)이 가능한지는 해당 대학에 반드시 확인 필요)
- ⑥ 합격자는 정해진 기간 내에 입학금과 수업료를 납부하지 않을 경우, 등록 포기로 간주함.
- ⑦ 학기개시일 전까지 입학포기 신청을 할 경우 기본 수업료 전액 환불 가능하며, 학기개시일 이후에는 대학등록금에 관한 규칙에 의거하여 환불됨.

- ⑧ 신입입생은 입학 첫 학기 휴학이 불가능하며, 한 학기 수료 이후 휴학이 가능함.
- ⑨ 합격자 발표 후 미등록 결원 발생 시 예비합격 순위자에게 우선 연락하며, 통지 일정 내에 등록금 미납 시 합격 취소될 수 있음.
- ⑩ 합격자 조회는 지원자 본인의 의무이며, 불이행으로 인해 발생하는 불이익에 대해서는 지원자 본인의 귀책사유임에 모든 책임은 지원자 본인에게 있음.
- ⑪ 대학기록물 보존기간 책정기준에 따라, 제출하신 학력서류에 대해서는 본 대학에서 10년간 보관할 의무가 있으며, 제출된 서류는 반환이 불가능함.
- ⑫ 만 14세 미만의 미성년 지원자는 「개인정보보호법」제22조의2에 의거, 법정대리인 동의서(법정대리인 작성)를 함께 제출해야 함.

나. 산업체 위탁생 유의사항

- ① 산업체 위탁생의 입학 자격은 소속 위탁기관장의 추천서 및 공적증명서(4대 보험 가입증명서 모두) 제출이 가능한 자이며(원격대학협의회와 협약된 별도 기관의 경우 재직증명서), 매학기 시작 전월까지 4대보험 가입증명서 모두를 제출하여, 해당서류에 따른 재직 확인으로 학적이 유지됨. 단, 2학기에는 전년도 원천징수영수증 등도 제출하여 4대 보험증명서와의 일치여부가 확인되어야 학적 유지 가능.
- ② 위탁생이 본인 의사로 해당 산업체를 퇴직할 경우 제적 처리됨. (입학 후 첫 학기 수료 전 본인의 원에 의한 이직·전직 또는 퇴직한 경우 심의 절차 없이 제적 처리) 단, ①본인 의사에 의해 타 산업체로 이직·전직한 경우 이직·전직 후 3개월 이내 새로운 산업체와 본교가 협약을 맺을 경우 ① 산업체의 도산, 구조조정 등 비자발적 퇴사로서 6개월 이내에 타 산업체로 이직하고, 이직한 산업체의 장이 대학과 협약을 체결하는 경우 학적 유지 가능.
- ③ ①산업체 위탁교육을 1학기만 남겨놓고 해당 산업체를 퇴직 또는 이직·전직한 경우, ②출산 등 기타 해당기관에서 더 이상 재직할 수 없는 불가피한 사유가 있는 경우는 위탁교육심의위원회 심의를 거쳐 학적 유지 가능.
- ④ 입학시점(매년 3월1일, 9월1일)에도 당연 산업체에 재직 중이어야 함.

다. 군 위탁생 유의사항

- ① 군 위탁생의 입학 자격은 각 군 참모총장과 교육부장관의 추천 및 복무확인서 제출이 가능한 자이며, 매학기 시작 전월까지 군복무 여부 확인으로 학적이 유지됨.
- ② 군 위탁생이 전역한 경우에는 위탁교육의 해지로 보아 제적 처리됨. 다만, 정당한 사유에 의해 전역한 경우에는 본교 위탁교육심의위원회의 심의를 거쳐 예외로 할 수 있음.

12 학업계획서 및 학업적성평가 가이드

가. 학업계획서

- ① 자기소개, 지원동기, 향후 학업계획 등의 항목별로 최소 300자 이상 작성하시면 됩니다.
- ② 작성 중 [내용임시저장] 버튼을 클릭하시면 임시 저장이 되며, [학업계획서 제출] 버튼을 클릭 시 제출하게 됩니다.

나. 학업적성평가

- ① 대학 수학에 필요한 기초 학습 능력 및 적성을 평가함
- ② 6개 분야(인성, 일반상식, 수리, 언어, 컴퓨터소양, 학교건강학이념) 총 25문제가 출제되며, 주어진 문제를 읽고 정답이라 생각되는 답안을 선택 (4지선다형)
- ③ 제한 시간 60분 내에 답안 작성 완료 후 [답안제출] 버튼 클릭 시 응시 완료되며, 응시 완료 후 재응시 및 수정 불가
- ④ 학업적성평가 예시





... II. 시간제등록생 모집 안내

01 지원 자격

가. 고등학교 졸업자 또는 동등 이상의 학력이 있다고 인정된 자
(대학 재학 및 휴학 중인 학생도 가능)



(단위 : 명)

02 모집 인원

모집 단위	대학 및 학과(부)		모집인원	
휴먼테크 창의융합	통합심리치료대학	뇌기반감정코칭학과	550	
		명상치료학과		
	뇌교육대학	뇌교육학과		
		브레인트레이닝학과		
	글로벌문화예술대학	방송연예학과		
		미디어콘텐츠창작학과		
		실용영어학과		
	휴먼라이프대학	동양학과		
		상담심리학과		
		선도문화학과		
	사회복지학부			
	스포츠건강학부			
	경영학부	재테크 · 마케팅학과		
시드론학부				
합계			550	

03 모집 일정

가. 1학기 모집일정

절차	일정		주요내용
지원서 제출	1차	2023.12.01.(금) ~ 2024.01.02.(화)	- 입학지원서 인터넷 접수
	2차	2024.01.24.(수) ~ 02.07.(수)	- 전형료납부(3만원)
서류제출 마감	1차	2023.12.01.(금) ~ 2024.01.10.(수)	- 제출서류는 온라인제출, 등기우편 또는 직접 방문 제출 (마감일 도착분까지 접수)
	2차	2024.01.24.(수) ~ 02.15.(목)	
합격자 발표	1차	2024.01.17.(수) 10:00	- 입학 홈페이지 및 문자(SMS) 안내
	2차	2024.02.21.(수) 10:00	

계속

기본등록금 납부	1차	2024.01.17.(수) ~ 01.22.(월)	- 1과목 기본 수업료 납부 - 기한 내 미등록시 불합격 처리되며, 예비합격자 선발에 따라 차순위 합격자 선발
	2차	2024.02.21.(수) ~ 02.28.(수)	
예비합격자 발표 및 등록	1차	2024.01.23.(화)	
	2차	2024.02.29.(목)	
수강신청 및 추가등록금 납부	1차	2024.01.23.(화) ~ 01.29.(월)	- 합격자 수강신청
	2차	2024.02.21.(수) ~ 02.29.(목)	- 추가 신청된 학점에 대한 추가등록금 납부

나. 2학기 모집일정

절차	일정		주요내용
지원서 제출	1차	2024.06.01.(토) ~ 07.02.(화)	- 입학지원서 인터넷 접수
	2차	2024.07.20.(토) ~ 08.12.(월)	- 전형료납부(3만원)
서류제출 마감	1차	2024.06.01.(토) ~ 07.10.(수)	- 제출서류는 온라인제출, 등기우편 또는 직접 방문 제출 (마감일 도착분까지 접수)
	2차	2024.07.20.(토) ~ 08.20.(화)	
합격자 발표	1차	2024.07.16.(화) 10:00	- 입학 홈페이지 및 문자(SMS) 안내
	2차	2024.08.26.(월) 14:00	
기본등록금 납부	1차	2024.07.16.(화) ~ 07.18.(목)	- 1과목 기본 수업료 납부 - 기한 내 미등록시 불합격 처리되며, 예비합격자 선발에 따라 차순위 합격자 선발
	2차	2024.08.26.(월) 14시 ~ 08.29.(목)	
예비합격자 발표 및 등록	1차	2024.07.19.(금)	
	2차	2024.08.30.(금)	
수강신청 및 추가등록금 납부	1차	2024.07.19.(금) ~ 07.25.(목)	- 합격자 수강신청
	2차	2024.08.26.(월) 14시 ~ 08.30.(금)	- 추가 신청된 학점에 대한 추가등록금 납부

04 전형 방법

가. 전형요소 : 최종학력의 성적 반영

① 고등학교 졸업(예정)자 : 학년에 관계없이 국어 1과목의 환산점수

구분	내용
반영점수	평어점수기준 : 수5점, 우4점, 미3점, 양2점, 가1점 등급성적기준 : $1+4 \times (10 - \text{등급}) \div 9$ ※소수 첫째자리에서 반올림 (정수 값만 적용)
환산점수	반영점수 \times 20

② 검정고시 합격자 : 검정고시 성적

③ 대학(교) 출신자 : 전학년 성적 백분율 환산점수 (미표기 시 환산식에 따라 산출)

만점기준	평점 백분위 환산식
5.0	$60 + \{(\text{평균평점} - 1) \times 40 \div 4\}$
4.5	$60 + \{(\text{평균평점} - 1) \times 40 \div 3.5\}$
4.3	$60 + \{(\text{평균평점} - 1) \times 40 \div 3.3\}$
4.0	$60 + \{(\text{평균평점} - 1) \times 40 \div 3\}$

④ 외국고교 졸업자 등 반영 불가능한 대상자는 평균 60점 일괄 적용

나. 지원자의 수가 시간제등록생 모집정원을 초과하지 않을 경우는 전형결과를 합격과 불합격으로 하며, 초과할 경우는 전형결과를 점수화하여 고득점자 순으로 합격

다. 동점자가 발생할 경우, 연장자 우선 선발

05 제출 서류

구분	제출서류	비고
고교졸업자	고교졸업(예정)증명서 1부 / 고교성적증명서 1부	원서접수기간 내 온라인제출, 방문 제출 또는 등기우편 제출 (원본제출만 가능. 단, 해외발급증명서의 경우 원본 대조 후 사본제출가능)
검정고시 출신자	검정고시 합격증명서 1부 / 검정고시 성적증명서 1부	
대학(전문대학포함) 재학 및 동등 이상의 학력자	최종학교 졸업증명서 1부 / 최종학교 성적증명서 1부	
학점은행제	학위증명서 1부 / 성적증명서 1부	
외국인 및 외국학교 출신자	학력인정확인서 1부 졸업증명서 및 한글 번역문(법률사무소 공증) 1부 성적증명서 및 한글 번역문(법률사무소 공증) 1부	

※ 한국어를 제외한 관련 서류는 한글로 번역·공증하여 별도 제출

※ 학력(교육과정) 인정확인서 발급기관

- 중국 : 공자아카데미 학력인증상담 (02-554-2688)
- 일본 : 대 학교 - 대사관 영사부 증명담당 (02-739-7400)
전문학교 - 문화원 유학상담 (02-765-3011~3)
- 이외 국가의 경우 : 해당 국가 대사관 또는 영사관에 직접 문의
- 아포스티유 안내 : 외교부 해외안전여행(www.0404.go.kr) 영사서비스 참조

※ 외국 12년 학제 미만 졸업자의 경우, 학년제로 인해 부족한 학교교육과정의 기간만큼은 당해국 대학에서 이수한 과정 기간을 고등학교 과정 이수로 인정 및 관련 서류 제출

06 전형료 및 수업료

가. 전형료 : 3만원

나. 수업료 : 학점당 7만원 (실습과정은 총 수업료 33만원)

※ 수업료는 2023학년도 기준이며, 추후 입학홈페이지 게시 예정

07 유의 사항

- ① 지원서는 지원 마감 시점까지는 수정 가능하며, 모집요강을 필히 확인하여 기재 내용을 정확히 입력해야 함.
- ② 입학지원 시 납부하는 전형료는 각 입학 전형 평가 비용이며, 고등교육법 시행령 제42조의3 제2항 및 제3항에 해당되는 경우 환불 가능함. 단, 보훈대상자는 전형료를 면제하며 홈페이지를 통해 별도 공지함.
- ③ 제출서류는 서류제출 마감일까지 접수함.
- ④ 지원서 접수 내용 미확인 또는 지원서 기재상의 착오, 누락, 오기 및 연락두절로 인한 합격 취소의 책임은 지원자 본인에게 있음.
- ⑤ 합격자는 기간 내에 수업료를 납부하지 않을 경우, 등록 포기로 간주함.
- ⑥ 학기개시일 전까지 입학포기 신청을 할 경우 수업료 전액 환불 가능하며, 학기개시일 이후에는 대학등록금에 관한 규칙에 의거하여 환불됨.
- ⑦ 합격자 조화는 지원자 본인의 의무이며, 불이행으로 인해 발생하는 불이익에 대해서는 지원자 본인의 귀책사유임에 모든 책임은 지원자 본인에게 있음.
- ⑧ 과목 이수는 계절 학기를 포함하여 12학점까지 가능하며, 개설과목에 대한 사항은 사전에 홈페이지 등을 통해 반드시 확인하여야 함.
- ⑨ 대학기록물 보존기간 책정기준에 따라, 제출하신 학력서류에 대해서는 본 대학에서 10년간 보관할 의무가 있으며, 제출된 서류는 반환이 불가능함.
- ⑩ 만 14세 미만의 미성년 지원자는 「개인정보보호법」제22조의2에 의거, 법정대리인 동의서(법정대리인 작성)를 함께 제출해야 함.

한국을 넘어 세계의 대학으로!



글로벌사이버대학교
GLOBAL CYBER UNIVERSITY

입학상담 **1577-1786**

<http://www.global.ac.kr>

